

PARA MAIORES QUANTIDADES DE TUBULAÇÃO, CONSIDERAR OS AFASTAMENTOS INDICADOS E DIMENSIONAR A VALA CONFORME NECESSÁRIO.
* Cotas em Milímetros

D11 ELETRODUTOS ENTERRADOS PARA PISOS COM TRÂNSITO DE VEÍCULOS
SEM ESCALA

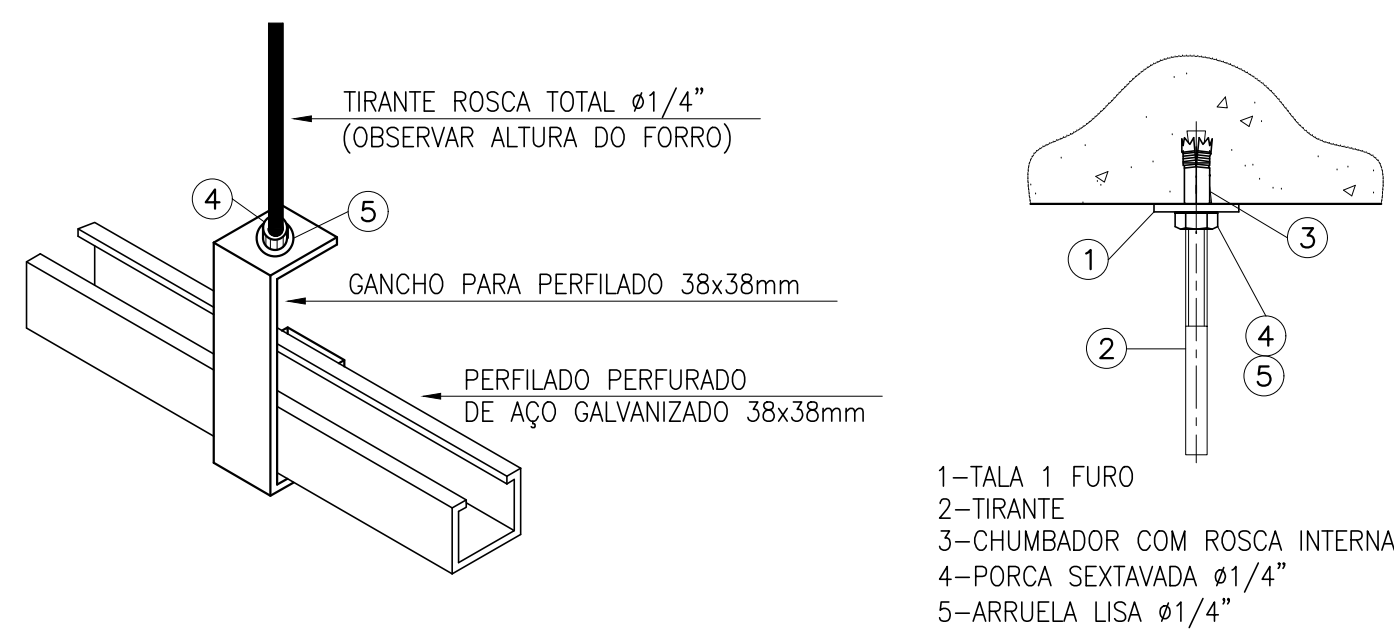

D13 FIXAÇÃO DE PERFILADOS PENDENTES
SEM ESCALA

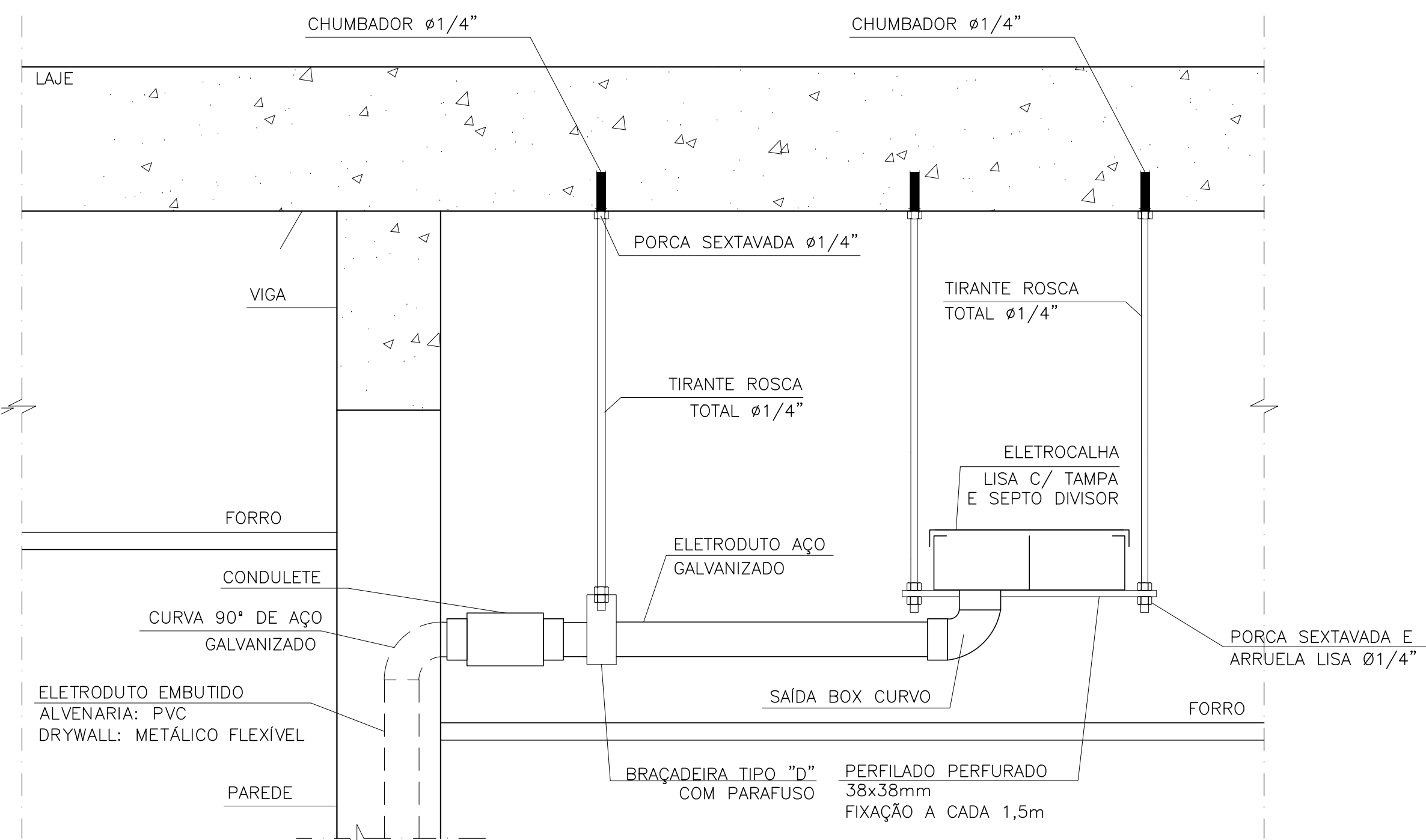

D16 DERIVAÇÃO DE ELETROCALHA PARA ELETRODUTO INSTALADO EMBUTIDO EM PAREDE
SEM ESCALA

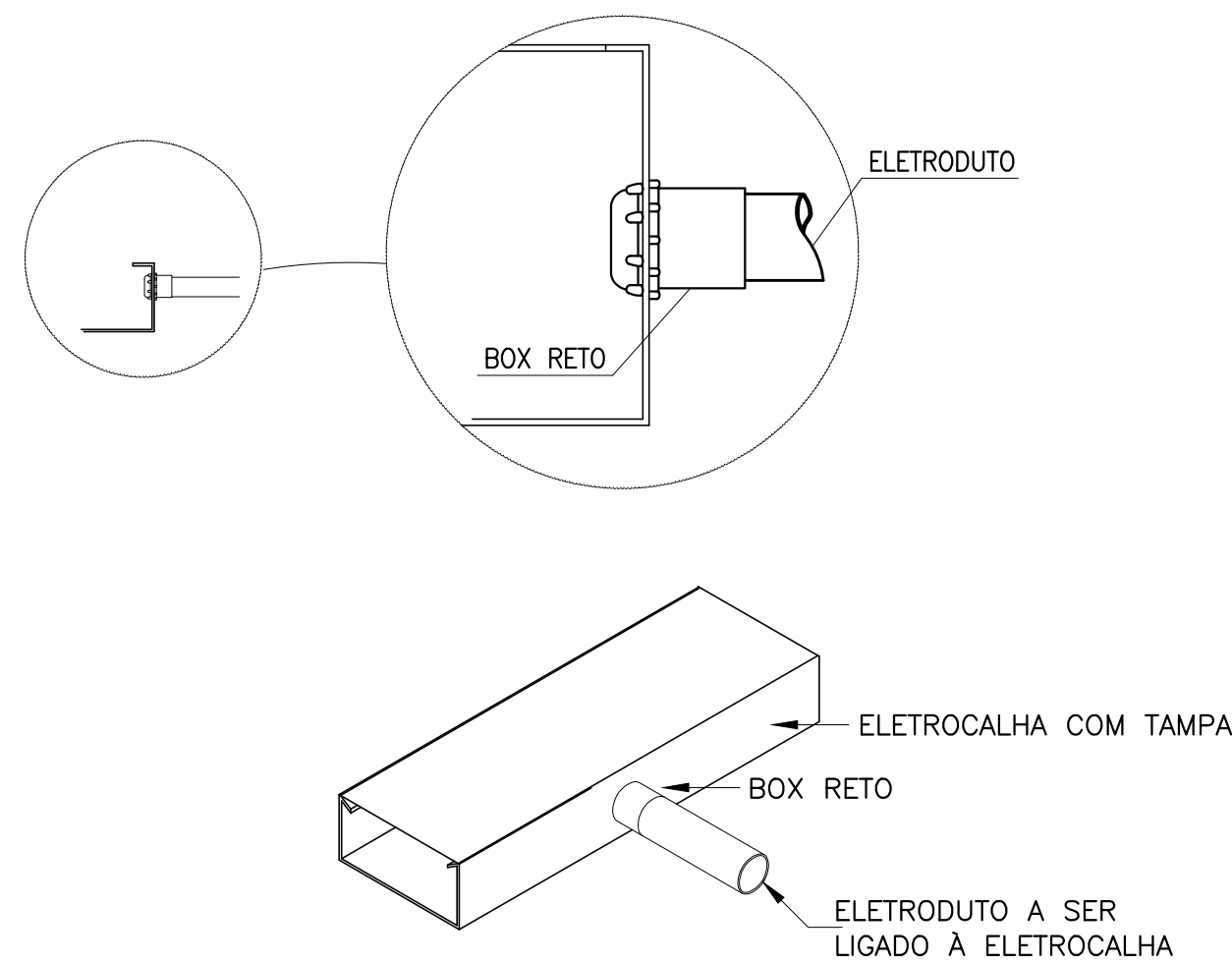

D14 LIGAÇÃO DE ELETRODUTOS A ELETROCALHAS
SEM ESCALA

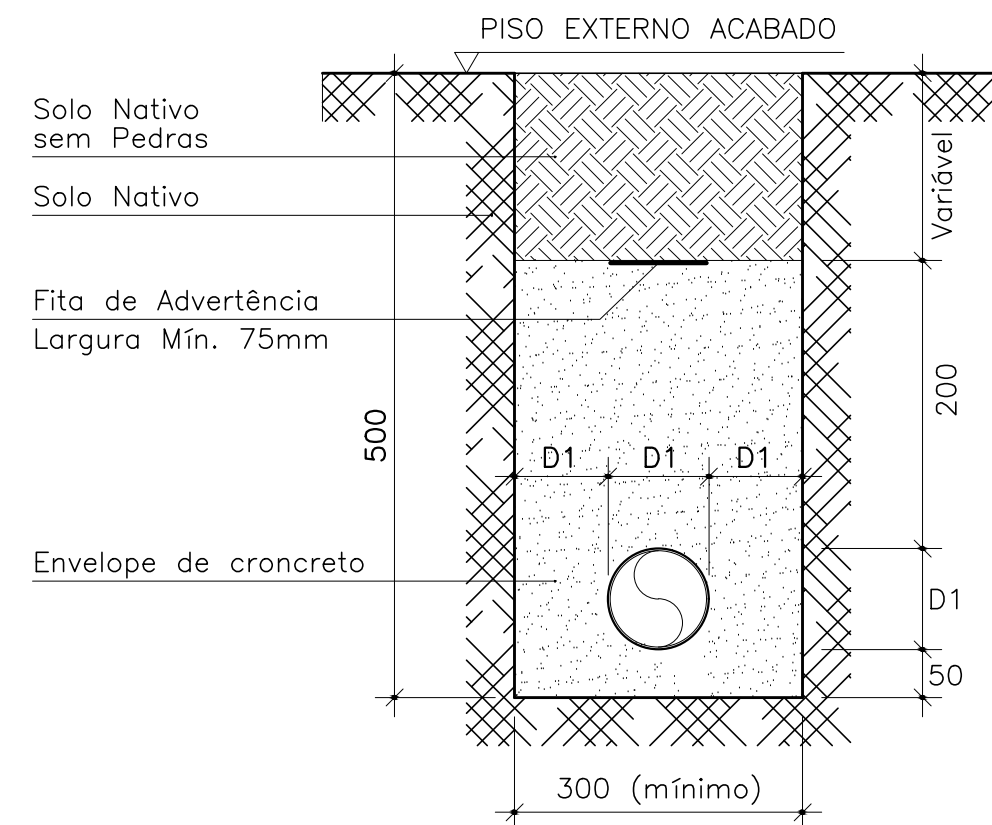

D12 ELETRODUTOS ENTERRADOS PARA PISOS SEM TRÂNSITO DE VEÍCULOS
SEM ESCALA

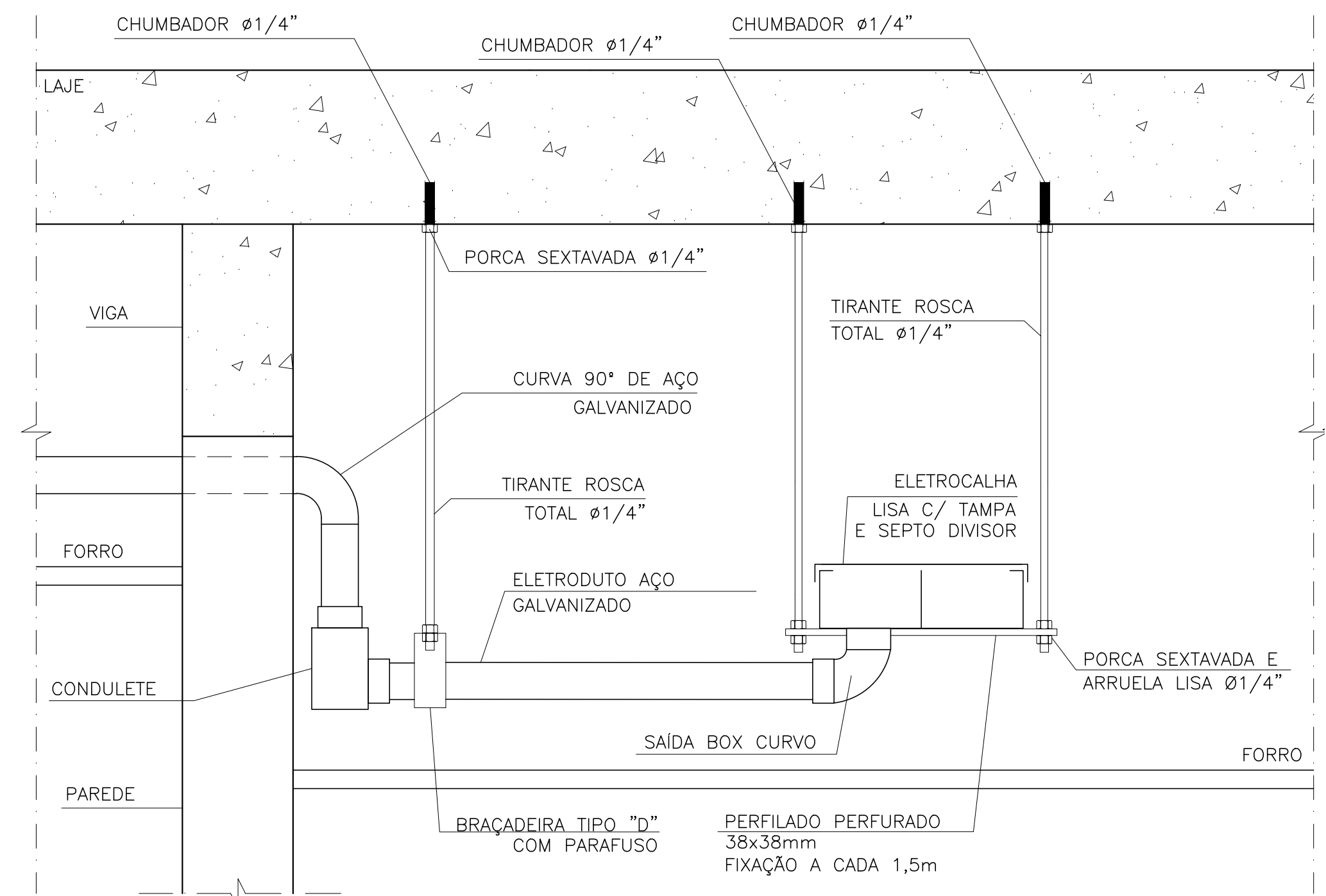
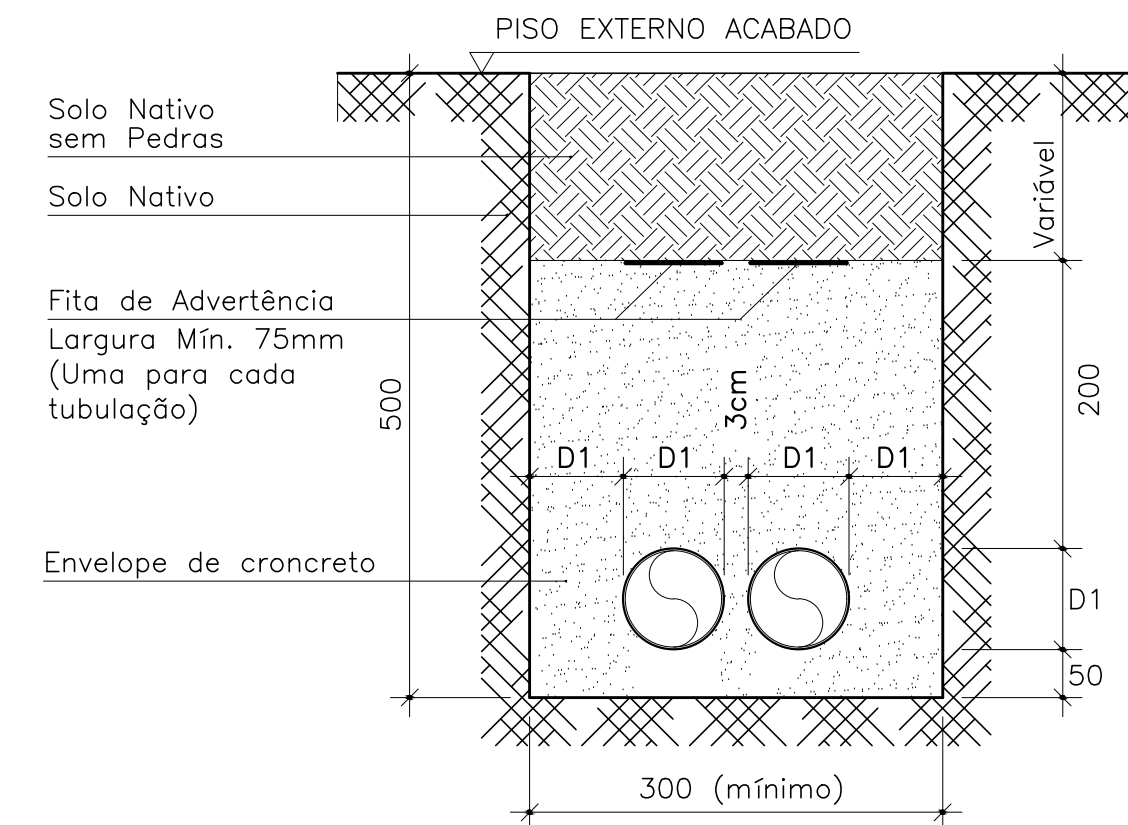

D15 DERIVAÇÃO DE ELETROCALHA PARA ELETRODUTO INSTALADO APARENTE NO ENTREFORRO
SEM ESCALA

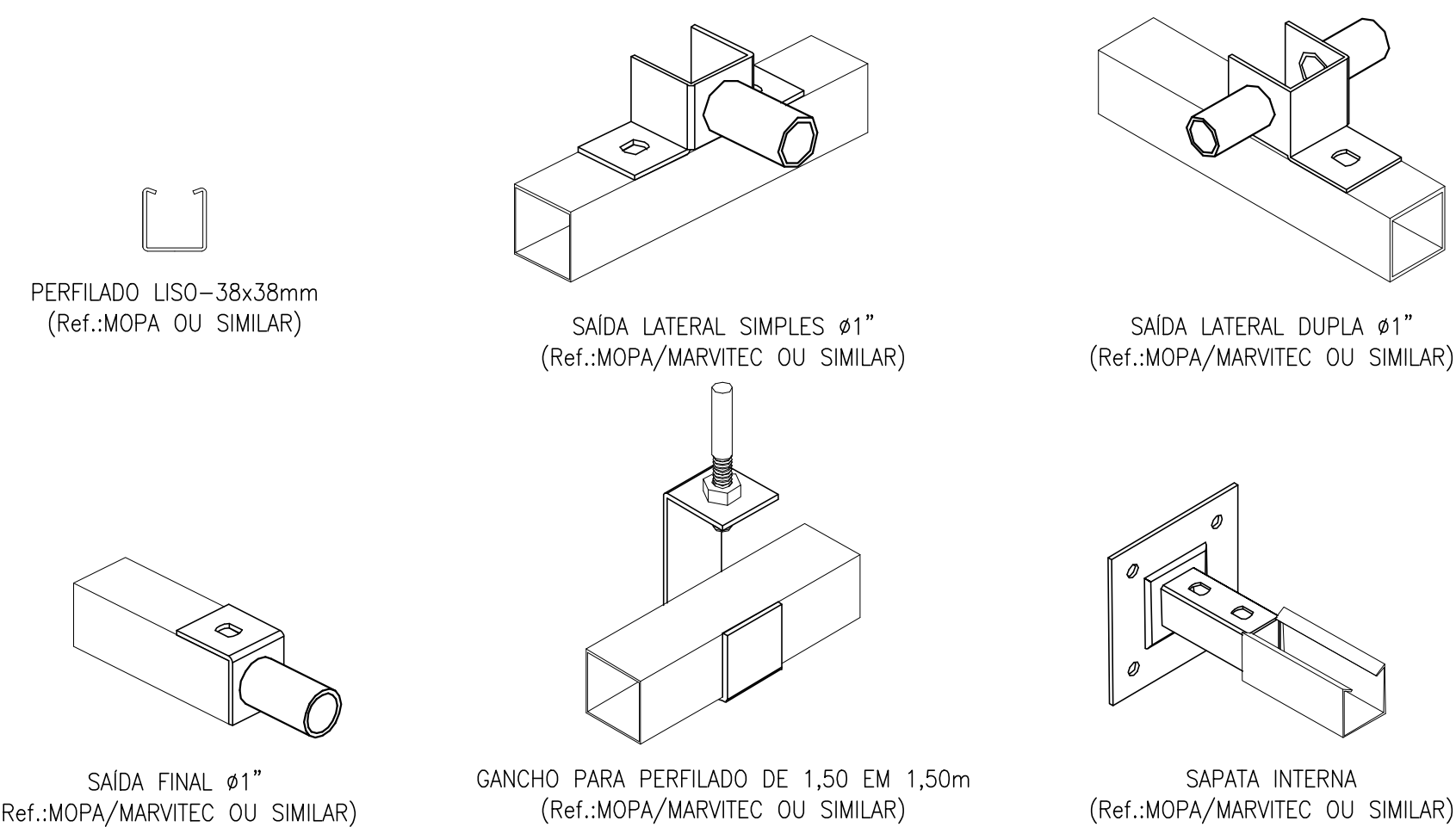

D17 ACESSÓRIOS PARA PERFILADOS
SEM ESCALA

EXE	01	2ª PUBL. LICITAÇÃO OBRA	EFICÁCIA	19/05/21
EXE	00	1ª PUBL. LICITAÇÃO OBRA-PROJETO EXECUTIVO	EFICÁCIA	20/10/20
TIPO	REV	DESCRIÇÃO	DESENHO	DATA
REVISÕES				
MINISTÉRIO PÚBLICO DO ESTADO DE MINAS GERAIS SEDE DAS PROMOTORIAS DE JUSTIÇA DA COMARCA DE RIBEIRÃO DAS NEVES				
ENDEREÇO: RUA VERA LÚCIA DE OLIVEIRA ANDRADE S/Nº, BAIRRO VILA ESPANADA, RIBEIRÃO DAS NEVES			ÁREA TERRENO: 3.235,71 m²	
PROPRIETÁRIO:			ÁREA CONSTRUÍDA: 3.915,46 m²	
PROCURADORIA GERAL DE JUSTIÇA DO ESTADO DE MINAS GERAIS			CNPJ: 20.971.057/0001-45	
PROJETO EXECUTIVO DE INSTALAÇÕES ELÉTRICAS				
EMPRESA:			CNPJ: 06.301.115/0001-00	
ENGENHEIRO FABRÍCIO SILVA LIMA CREA: 80.082/D-MG EFICÁCIA PROJETOS E CONSULTORIA LTDA RESPONSÁVEL TÉCNICO:			CREA: 187.701/D-MG 117.192/D-MG	
CONTEÚDO: DETALHES DE MONTAGEM			DATA: 19/05/21 ESCALA: INDICADA	FOLHA: 38/40